

# REACTUALIZARE P.U.G. MUNICIPIUL BRASOV ETAPA a III a ZONE CONSTRUITE PROTEJATE

## LEGENDA

### LIMITE

- Limita teritoriului administrativ
- Limita intravilan existent
- Limita centru istoric - conform: "PUZ - ZONA ISTORICA BRASOVUL VECHI"
- "PUZ - ZONA DE REZERVATIE DE ARHITECTURA CETATE"

### ZONE PROTEJATE

- Zone construite protejate
- Zone naturale protejate

Cod LM 2004	Denumire	Adresa
1	BV-I-s-A-11256	Așezare "Dealul Melcilor" ("Schneckenberg")
2	BV-I-s-B-11257	Situl arheologic de la Brașov, punct "Uzinele ASTRA"
	BV-I-m-B-11257.01	Așezare
	BV-I-m-B-11257.02	Așezare
3	BV-I-s-B-11258	Situl arheologic de la Brașov, punct "Dealul Sprengni"
	BV-I-m-B-11258.01	Fortificație medievală
	BV-I-m-B-11258.02	Așezare romană
	BV-I-m-B-11258.03	Așezare dacică
	BV-I-m-B-11258.04	Așezare
4	BV-I-s-B-11259	Situl arheologic de la Brașov, punct "Dealul Tâmpa"
	BV-I-m-B-11259.01	Fortificație medievală
	BV-I-m-B-11259.02	Așezare
	BV-I-m-B-11259.03	Așezare fortificată municipiului BRAȘOV
5	BV-II-a-A-11294	Ansamblul fortificațiilor orașului
	BV-II-m-A-11294.01	Latura sud-vestică: Bastionul Teștorilor - azi secție a Muzeului Județean, Poarta Schei, Poarta Ecaterina, Bastionul Fierarilor - azi sediul Arhivelor Nationale, curtile (cea interioară parțial înglobată în construcții), Zvingerul Croitorilor
	BV-II-m-A-11294.02	Latura nord-vestică: Bastionul Măcelarilor, turnuri de apărare (4), Bastionul Graft, curtile, Zvingerul Măcelarilor, Zvingerul Tăbăcarilor Albi (și mănușarilor), Zvingerul Procuratorilor (?), canalul Graft
	BV-II-m-A-11294.03	Latura nord-estică: Bastionul Tăbăcarilor Roșii, fragment curtile și val
	BV-II-m-A-11294.04	Latura sud-estică: Bastionul Postăvarilor, Bastionul Frângerilor, turnuri (4), curtile și șanț
	BV-II-m-A-11294.05	Elemente de fortificare exterioară: Turnul Negru, Turnul Albului ce delimitează spre sud-est "Curtea Viteilor"
6	BV-II-s-A-11295	Centrul istoric - Cetatea Brașovului
7	BV-II-s-B-11296	Ansamblul urban "Șcheii Brașovului"
8	BV-II-a-B-11297	Ansamblul urban "Blumăna-Dealul Cetății"
9	BV-II-a-B-11298	Ansamblul urban "Brașovul Vechi"
10	BV-II-a-B-11668	Ansamblul "Dârste"

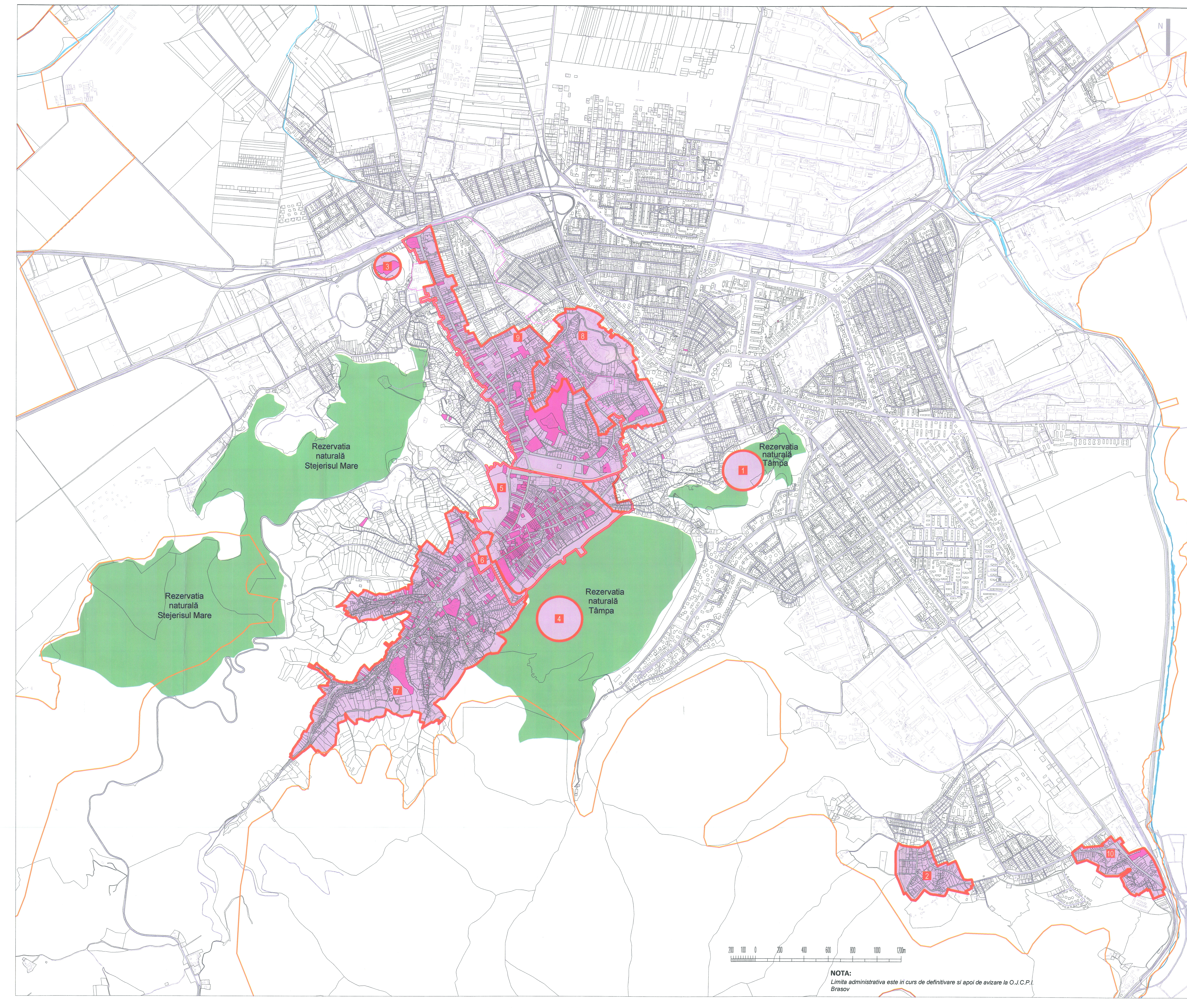

**NOTA:**  
Limita administrativa este in curs de definitiune si apoi de avizare la O.J.C.P.I.  
Brasov

UNIVERSITATEA DE ARHITECTURĂ ȘI URBANISM (ION MINCU - BUCUREȘTI)  
CENTRUL DE CERCETARE, PROIECTARE, EXPERTIZĂ ȘI CONSULTING

TITLUL PROIECTULUI: ACTUALIZARE P.U.G. BRAȘOV

PRIMĂRIA MUNICIPIULUI BRAȘOV

CONTRACT: 17/2005

DATA PLANȘII: 2005

SCALA: 1:5000

PROIECTANT: arh. Paul Mărușter - Iuga

VERIFICAT: prof. dr. arh. Mihai Costescu

REACTANT: arh. Alina Mărușter - Iuga

REACTAT: arh. Luminița PATRON

SEF PROIECT COMPLEX: conf. dr. arh. Catalin SARBU

SEF PROIECT SPECIALITATE: conf. dr. arh. Catalin SARBU

REACTANT: arh. Alina Mărușter - Iuga

REACTAT: arh. Paul Mărușter - Iuga

VERIFICAT: prof. dr. arh. Mihai Costescu

TITLUL PLANȘII: ZONE CONSTRUITE PROTEJATE

ETAPA: III

NR. PLANȘA: 6